© viewpictures

Österreichisches Kulturinstitut

11 East 52nd Street
10022 New York, Vereinigte Staaten von Amerika

h+w ziviltechniker GmbH

FUNKTION

Kulturelle Bauten

AUSFÜHRUNG

1998 - 2002

Österreichisches Kulturinstitut

Für das österreichische Kulturforum in New York wurde H+W von der ausführenden Firma mit der statischen Konzeption der Fassade beauftragt. Der sehr schmale Baukörper (7,60 m) stellte besondere Anforderungen an die Logistik der Montage.

© flickr/ Vincent Desjardins

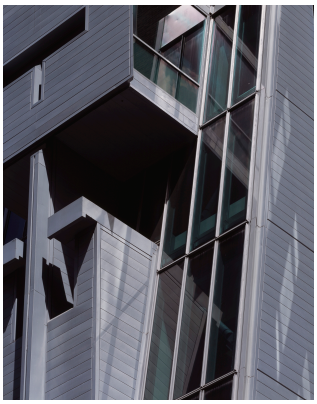

© viewpictures